

УТВЕРЖДАЮ:

Должность: Директор ГКУ БО

«Суземское лесничество»

Ф.И.О. Матросов А. В.

Дата: 13.11.2017



Акт
лесопатологического обследования N 15_18
лесных насаждений Суземского лесничества (лесопарка)
Брянской области (субъект Российской Федерации).

Способ лесопатологического обследования: 1. Визуальный

V

2. Инструментальный

Место проведения:

| Участковое лесничество | Урочище (дача) | Квартал (кварталы) | Выдел (выделы) | Площадь, га. |
|---------------------------|----------------|-----------------------|----------------|--------------|
| Кокоревское | б. Кокоревское | 56 | 32 | 13,8 |
| | | 56 | 42 | 8,7 |
| | | 57 | 15 | 21,8 |
| | | 64 | 9 | 7,0 |
| | | 56 | 43 | 2,2 |
| | | 67 | 56 | 1,1 |
| | | 10 | 12 | 11,2 |
| | | 24 | 30 | 20,6 |
| | | 68 | 24 | 17,8 |

Лесопатологическое обследование проведено на общей площади 104,2 га.

1. Визуальное лесопатологическое обследование.

Кокоревское (б. Кокоревское)

Наземное

V

Дистанционное

1.1. На площади 104,2 га фактическая таксационная характеристика лесного насаждения соответствует (не соответствует) таксационному описанию (нужное подчеркнуть). Причины несоответствия _____

1.2. Лесные насаждения с нарушенной и утраченной устойчивостью выявлены на площади 0 га:

| Участковое лесничество | Урочище (дача) | Площадь, га | | Причина ослабления (гибели) |
|------------------------|----------------|----------------------------|----------------------------|-----------------------------|
| | | с нарушенной устойчивостью | с утраченной устойчивостью | |
| - | - | - | - | - |
| Итого | - | - | - | - |

Состояние обследованных лесных насаждений приведено в приложениях 1.1 - 1.4

к Акту в зависимости от метода проведения ЛПО.

1.3. В обследованных лесных участках прогнозируется:

| Прогноз | Площадь, га |
|--|-------------|
| Ослабление лесных насаждений | - |
| Усыхание лесных насаждений различной степени | - |
| Развитие очагов вредных организмов | - |

1.4. Обнаружено загрязнение лесного участка отходами и выбросами:

промышленными
бытовыми

| Вид загрязнения | Размеры загрязнения | | | Объем, кубм | Площадь загрязнения, га |
|-----------------|---------------------|-----------|-----------|-------------|-------------------------|
| | длина, м | ширина, м | высота, м | | |
| - | - | - | - | - | - |

ЗАКЛЮЧЕНИЕ

Оценка текущего санитарного и лесопатологического состояния лесных насаждений, назначенные профилактические мероприятия по защите лесов, агитационные мероприятия:

В результате лесопатологического обследования не выявлено насаждений с нарушенной устойчивостью.

Учитывая высокую рекреационную нагрузку на данный лесной участок, необходимо провести биотехнические мероприятия – 1) развешивание гнездовий: квартал 56 выдел 32 – 5 штук на площади 1,0 га; квартал 56 выдел 42 – 4 штук на площади 0,8 га; квартал 57 выдел 15 – 10 штук на площади 2,0 га; 64 выдел 9 – 3 штуки на площади 0,6 га; 2) Ремонт гнездовий: квартал 56 выдел 43– 2 штуки на площади 0,4 га; квартал 67 выдел 56– 1 штука на площади 0,2 га. 3) изготовление и установка кормушек для птиц: квартал 10 выдел 12– 4 штуки на площади 0,8 га; квартал 24 выдел 30 – 6 штук на площади 1,2 га; квартал 68 выдел 24 – 5 штук на площади 1,0 га.

Исполнитель работ по проведению лесопатологического обследования:

ФИО: Глуханько Виктор Михайлович. Подпись



<*> Раздел включается в акт, в случае проведения лесопатологического обследования визуальным способом.

2. Инструментальное обследование лесного участка.

2.1. Фактическая таксационная характеристика лесного насаждения соответствует (не соответствует) (нужное подчеркнуть) таксационному описанию.

2.2. Состояние насаждения:

Заселено (отработано) стволовыми вредителями:

| Вид вредителя | Порода | Встречаемость (% заселенных деревьев) | Степень заселения лесного насаждения (слабая, средняя, сильная) |
|---------------|--------|---------------------------------------|---|
| - | - | - | - |

Повреждено огнем:

| Вид пожара | Порода | Состояние корневых лап | | Состояние корневой шейки | | Подсушивание луба | |
|------------|--------|-----------------------------------|--|--|--|--|--|
| | | процент поврежденных огнем корней | процент деревьев с данным повреждением | ожог корневой шейки по окружности (1/4; 2/4; 3/4; более 3/4) | процент деревьев с данным повреждением | по окружности (1/4; 2/4; 3/4; более 3/4) | процент деревьев с данным повреждением |
| - | - | - | - | - | - | - | - |

Поражено болезнями:

| Вид болезни | Порода | Встречаемость (% пораженных деревьев) | Степень поражения лесного насаждения (слабая, средняя, сильная) |
|-------------|--------|---------------------------------------|---|
| - | - | - | - |

2.3. Выборке подлежит ____%;деревьев по запасу,

в том числе:

свежего сухостоя ____%;

в том числе: свежего ветровала ____%;

свежего бурелома ____%;

старого ветровала ____%;

в том числе: старого бурелома ____%;

старого сухостоя ____%;

аварийных ____%.

2.4. Полнота лесного насаждения после уборки деревьев, подлежащих рубке, Критическая полнота для данной категории лесных насаждений.

ЗАКЛЮЧЕНИЕ

С целью предотвращения негативных процессов или снижения ущерба от их воздействия назначено:

| Участковое лесничество | Урочище (дача) | Квартал | Выдел | Площадь, выдел, га | Вид мероприятия | Площадь, мероприятия, га | Порода | Запас на выдел, куб. м | Крайние сроки проведения |
|---------------------------|----------------|---------|-------|-----------------------|--------------------------------|-----------------------------|--------|------------------------------|--------------------------------|
| Кокоревское | б. Кокоревское | 56 | 32 | 13,8 | Развешивание гнездовий | 1,0 | - | - | 2018 год |
| | | 56 | 42 | 8,7 | | 0,8 | - | - | 2018 год |
| | | 57 | 15 | 21,8 | | 2,0 | - | - | 2018 год |
| | | 64 | 9 | 7,0 | | 0,6 | - | - | 2018 год |
| | | 56 | 43 | 2,2 | Ремонт гнездовий | 0,4 | - | - | 2018 год |
| | | 67 | 56 | 1,1 | | 0,2 | - | - | 2018 год |
| | | 10 | 12 | 11,2 | Изготовление кормушек для птиц | 0,8 | - | - | 2018 год |
| | | 24 | 30 | 20,6 | | 1,2 | - | - | 2018 год |
| | | 68 | 24 | 17,8 | | 1,0 | - | - | 2018 год |
| | | | | | | | | | |

Ведомость перечета деревьев, назначенных в рубку, и абрис лесного участка прилагаются (приложение 2 и 3 к Акту).

Меры по обеспечению возобновления:

Мероприятия, необходимые для предупреждения повреждения или поражения смежных насаждений: Лесопатологическое обследование смежных насаждений.

Сведения для расчета степени повреждения:

Дата проведения обследований 02 октября 2017 года.

Исполнитель работ по проведению лесопатологического обследования:

ФИО: Глуханько Виктор Михайлович. Подпись

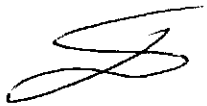

Раздел включается в акт в случае проведения лесопатологического обследования инструментальным способом.

приложение 3
к акту лесопатологического обследования №15_18.
Абрис участка

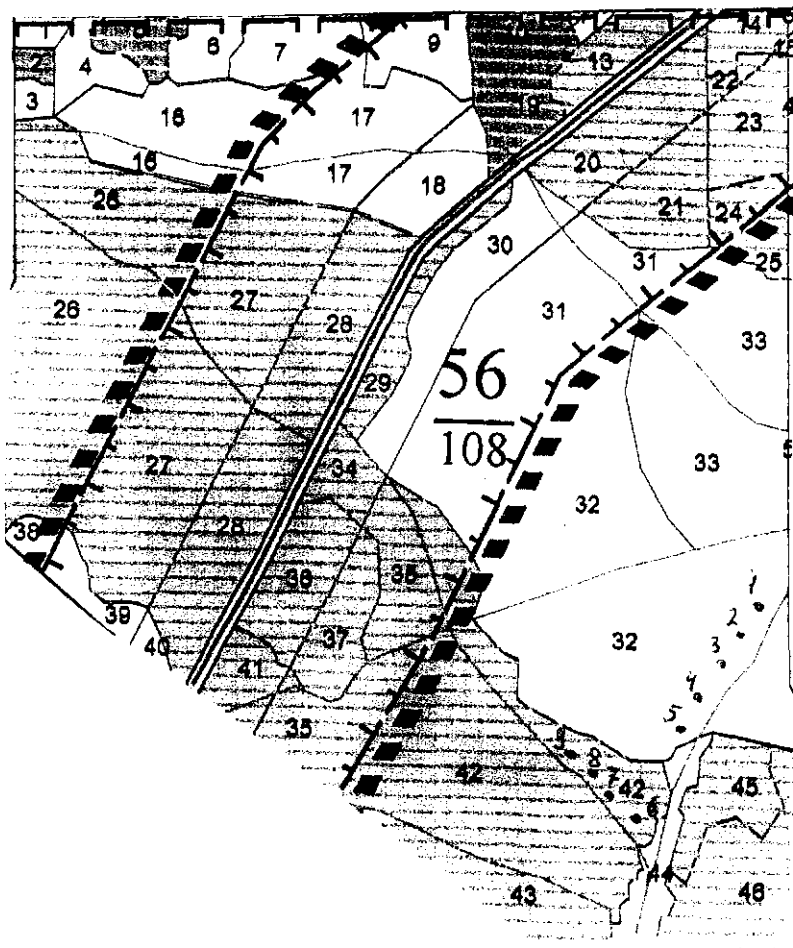

M 1:10000

| N выдела | Ленты (круговой площадки) перчета | | | | |
|----------|-----------------------------------|----------|-----------|-----------|-------------|
| | N ленты (площадки) | длина, м | ширина, м | радиус, м | площадь, га |
| 32,42 | - | - | - | - | - |

| Номера точек | Координаты | Румбы линий | Длина, м |
|--------------|-----------------|-------------|----------|
| 1 | сш: 52° 35' 48" | - | - |
| | вд: 34° 16' 31" | - | - |
| 2 | сш: 52° 35' 49" | - | - |
| | вд: 34° 16' 33" | - | - |
| 3 | сш: 52° 35' 51" | - | - |
| | вд: 34° 16' 36" | - | - |
| 4 | сш: 52° 35' 46" | - | - |
| | вд: 34° 16' 31" | - | - |
| 5 | сш: 52° 35' 38" | - | - |
| | вд: 34° 16' 32" | - | - |
| 6 | сш: 52° 35' 35" | - | - |
| | вд: 34° 16' 32" | - | - |
| 7 | сш: 52° 35' 40" | - | - |
| | вд: 34° 16' 32" | - | - |
| 8 | сш: 52° 35' 43" | - | - |
| | вд: 34° 16' 33" | - | - |
| 9 | сш: 52° 35' 46" | - | - |
| | вд: 34° 16' 31" | - | - |

Условные обозначения: Места развешивания звездочек - •
Исполнитель работ по проведению лесопатологического исследования:
ФИО: Глуханько Виктор Михайлович. Подпись _____
Дата составления документа 08.11.2017г. Телефон 8 (48347) 20-50-01

приложение 3

к акту лесопатологического обследования №15_18.
Абрис участка

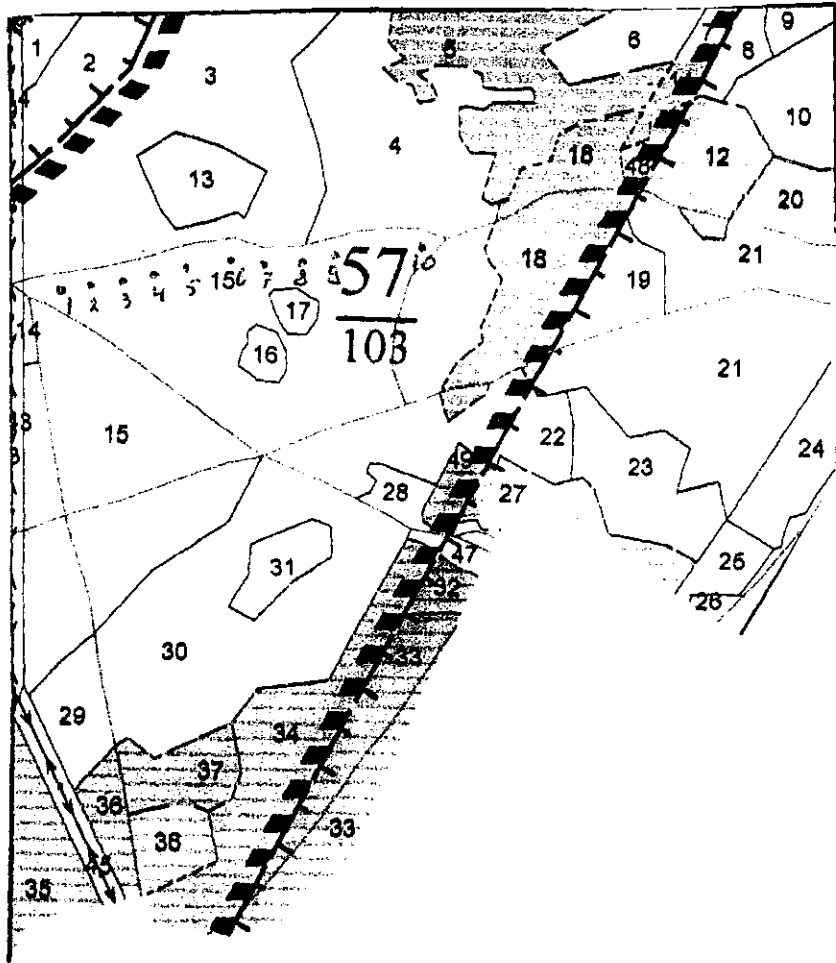

М 1:10000

| N выдела | Ленты (круговой площадки) пересчета | | | | |
|----------|-------------------------------------|----------|-----------|-----------|-------------|
| | N ленты (площадки) | длина, м | ширина, м | радиус, м | площадь, га |
| 15 | | | | | |

| Номера точек | Координаты | Румбы линий | Длина, м |
|--------------|-------------------|-------------|----------|
| 1 | с.ш.: 52° 35' 48" | - | - |
| | в.д.: 34° 16' 27" | - | - |
| 2 | с.ш.: 52° 35' 42" | - | - |
| | в.д.: 34° 16' 59" | - | - |
| 3 | с.ш.: 52° 35' 49" | - | - |
| | в.д.: 34° 16' 41" | - | - |
| 4 | с.ш.: 52° 35' 50" | - | - |
| | в.д.: 34° 16' 11" | - | - |
| 5 | с.ш.: 52° 36' 51" | - | - |
| | в.д.: 34° 16' 33" | - | - |
| 6 | с.ш.: 52° 35' 52" | - | - |
| | в.д.: 34° 17' 02" | - | - |
| 7 | с.ш.: 52° 35' 53" | - | - |
| | в.д.: 34° 16' 43" | - | - |
| 8 | с.ш.: 52° 35' 56" | - | - |
| | в.д.: 34° 16' 52" | - | - |
| 9 | с.ш.: 52° 35' 57" | - | - |
| | в.д.: 34° 16' 41" | - | - |
| 10 | с.ш.: 52° 35' 58" | - | - |
| | в.д.: 34° 16' 47" | - | - |

Условные обозначения: • - места разбегания гнезд

Исполнитель работ по проведению лесопатологического исследования:
 ФИО: Глуханько Виктор Михайлович. Подпись _____
 Дата составления документа 08.11.2017 г. Телефон 8 (48347) 20-50-01

приложение 3
к акту лесопатологического обследования №15_18.
Абрис участка

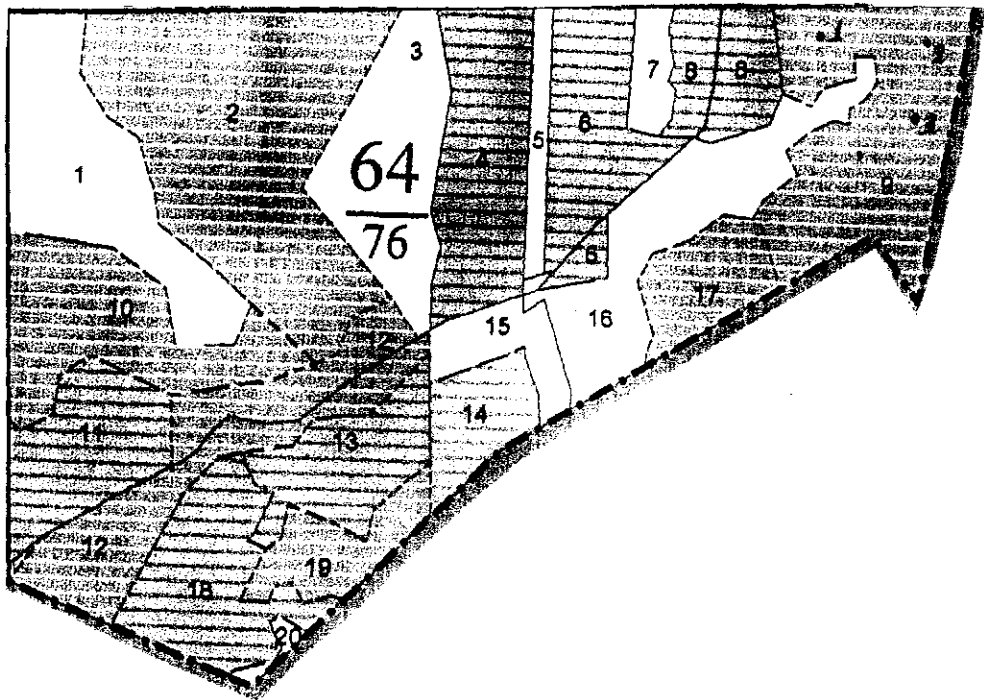

M 1:10000

| N выдела | Ленты (круговой площадки) перечета | | | | |
|----------|------------------------------------|----------|-----------|-----------|-------------|
| | N ленты (площадки) | длина, м | ширина, м | радиус, м | площадь, га |
| 9 | - | - | - | - | - |

| Номера точек | Координаты | Румбы линий | Длина, м |
|--------------|------------------|-------------|----------|
| 1 | сш. 52° 35' 22" | - | - |
| | вдг. 34° 23' 06" | - | - |
| 2 | сш. 52° 35' 25" | - | - |
| | вдг. 34° 23' 08" | - | - |
| 3 | сш. 52° 35' 18" | - | - |
| | вдг. 34° 22' 59" | - | - |

Условные обозначения: • - *Места развешивания сетей*
 Исполнитель работ по проведению лесопатологического исследования:
 ФИО: Глуханько Виктор Михайлович. Подпись _____
 Дата составления документа 08.11.2017г. Телефон 8 (48347) 20-50-01

приложение 3

к акту лесопатологического обследования №15_18.
Абрис участка

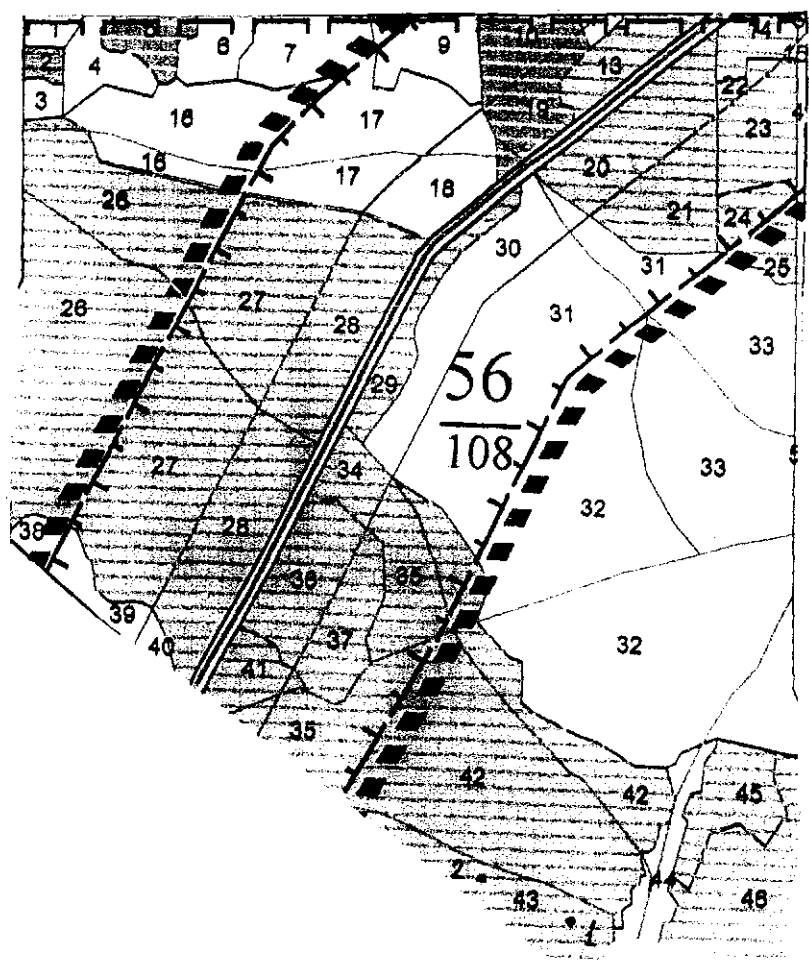

М 1:10000

| N выдела | Ленты (круговой площадки) пересчета | | | | |
|----------|-------------------------------------|----------|-----------|-----------|-------------|
| | N ленты (площадки) | длина, м | ширина, м | радиус, м | площадь, га |
| 43 | - | - | - | - | - |

| Номера точек | Координаты | Румбы линий | Длина, м |
|--------------|----------------|-------------|----------|
| 1 | сш. 52°35'41" | - | - |
| | в.д. 34°46'33" | - | - |
| 2 | сш. 52°35'37" | - | - |
| | в.д. 34°46'32" | - | - |

Условные обозначения: • – места ремонта гнездовий

Исполнитель работ по проведению лесопатологического исследования:
 ФИО: Глуханько Виктор Михайлович. Подпись _____
 Дата составления документа 08.11.2017г. Телефон 8 (48347) 20-50-01

Приложение 3
к акту лесопатологического обследования №15_18.
Абрис участка

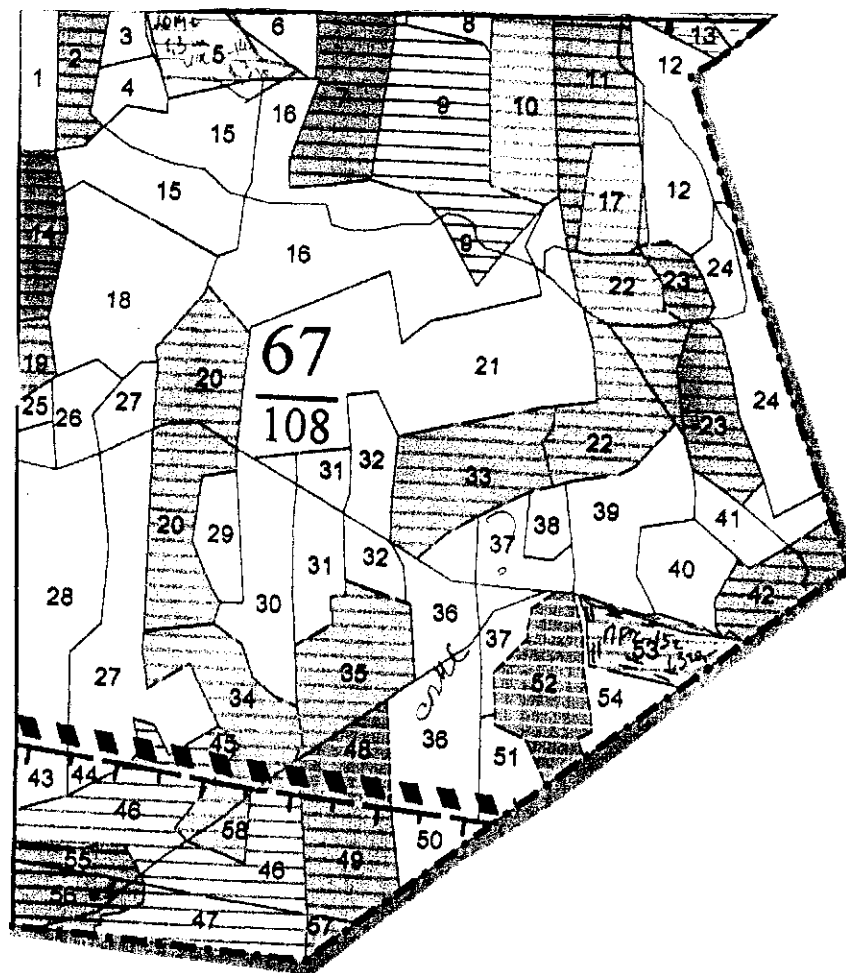

М 1:10000

| N выдела | Ленты (круговой площадки) перечета | | | | |
|----------|------------------------------------|----------|-----------|-----------|-------------|
| | N ленты (площадки) | длина, м | ширина, м | радиус, м | площадь, га |
| 56 | - | - | - | - | - |

| Номера точек | Координаты | Румбы линий | Длина, м |
|--------------|----------------|-------------|----------|
| 1 | см: 52°34'58" | - | - |
| | в.г: 34°19'38" | - | - |
| | | | |
| | | | |

Условные обозначения: • - места ремонта звездочек

Исполнитель работ по проведению лесопатологического исследования:

ФИО: Глуханько Виктор Михайлович. Подпись

Дата составления документа 08.11.2017 г. Телефон 8 (48347) 20-50-01

Приложение 3
к акту лесопатологического обследования №15_18.
Абрис участка

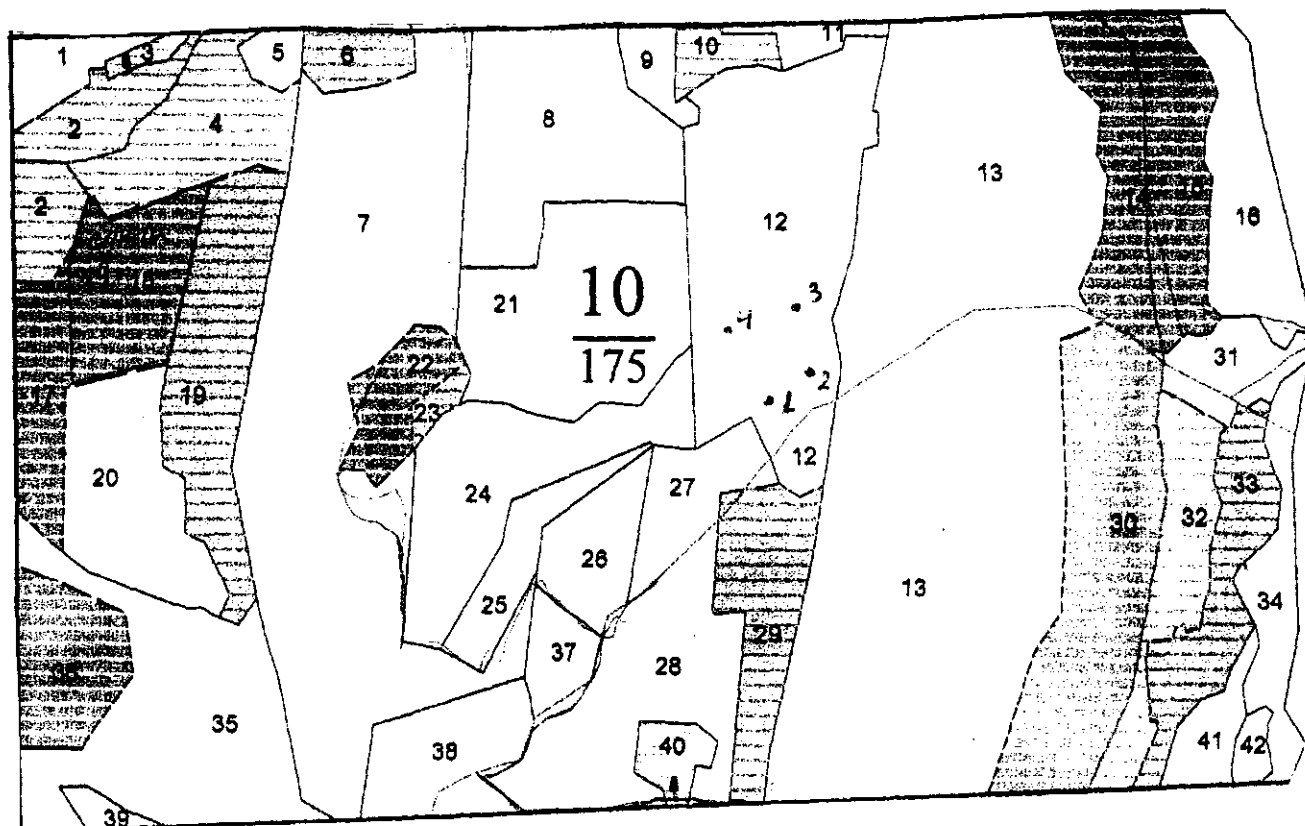

М 1:10000

| N выдела | Ленты (круговой площадки) перече́та | | | | |
|----------|-------------------------------------|----------|-----------|-----------|-------------|
| | N ленты (площадки) | длина, м | ширина, м | радиус, м | площадь, га |
| 12 | - | - | - | - | - |

| Номера точек | Координаты | Румбы линий | Длина, м |
|--------------|--------------------------------|-------------|----------|
| 1 | сш. 52°40'21" вд. 34°19'10" | - | - |
| 2 | сш. 52°40'32" вд. 34°15'24" | - | - |
| 3 | сш. 52°40'33" вд. 34°19'26" | - | - |
| 4 | сш. 52°40'32" вд. 34°19'35" | - | - |

Условные обозначения: • - места корнушек.

Исполнитель работ по проведению лесопатологического исследования:

ФИО: Глуханько Виктор Михайлович. Подпись

Дата составления документа 08.11.2017 г. Телефон 8 (48347) 20-50-01

приложение 3
к акту лесопатологического обследования №15_18.
Абрис участка

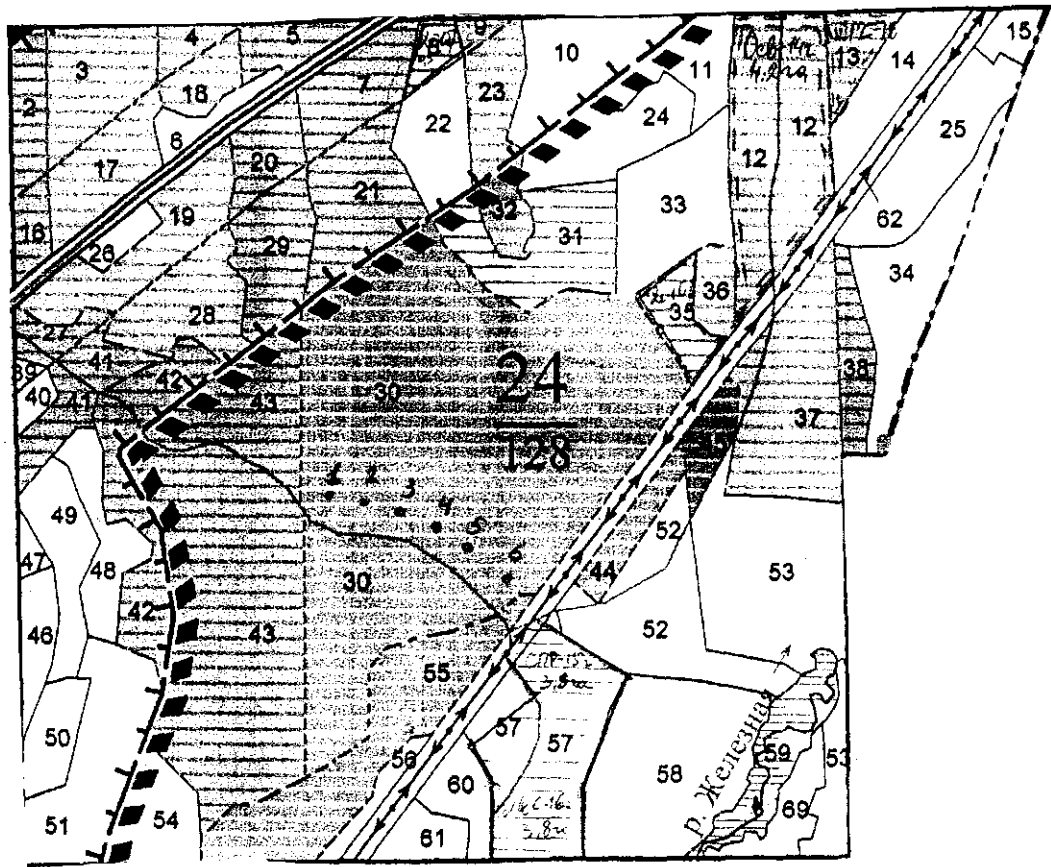

М 1:10000

| N выдела | Ленты (круговой площадки) перечета | | | | |
|----------|------------------------------------|----------|-----------|-----------|-------------|
| | N ленты (площадки) | длина, м | ширина, м | радиус, м | площадь, га |
| 30 | - | - | - | - | - |

| Номера точек | Координаты | Румбы линий | Длина, м |
|--------------|----------------------------------|-------------|----------|
| 1 | с.ш. 52°38'00" б.д. 34°18'03" | - | - |
| 2 | с.ш. 52°38'03" б.д. 34°18'06" | - | - |
| 3 | с.ш. 52°38'09" б.д. 34°18'13" | - | - |
| 4 | с.ш. 52°38'10" б.д. 34°18'15" | - | - |
| 5 | с.ш. 52°38'07" б.д. 34°18'09" | - | - |
| 6 | с.ш. 52°38'16" б.д. 34°18'24" | - | - |

Условные обозначения: • - Места корнушек

Исполнитель работ по проведению лесопатологического исследования:

ФИО: Глуханько Виктор Михайлович. Подпись

Дата составления документа 08.11.2017г

Телефон 8 (48347) 20-50-01

приложение 3
к акту лесопатологического обследования №15_18.
Абрис участка

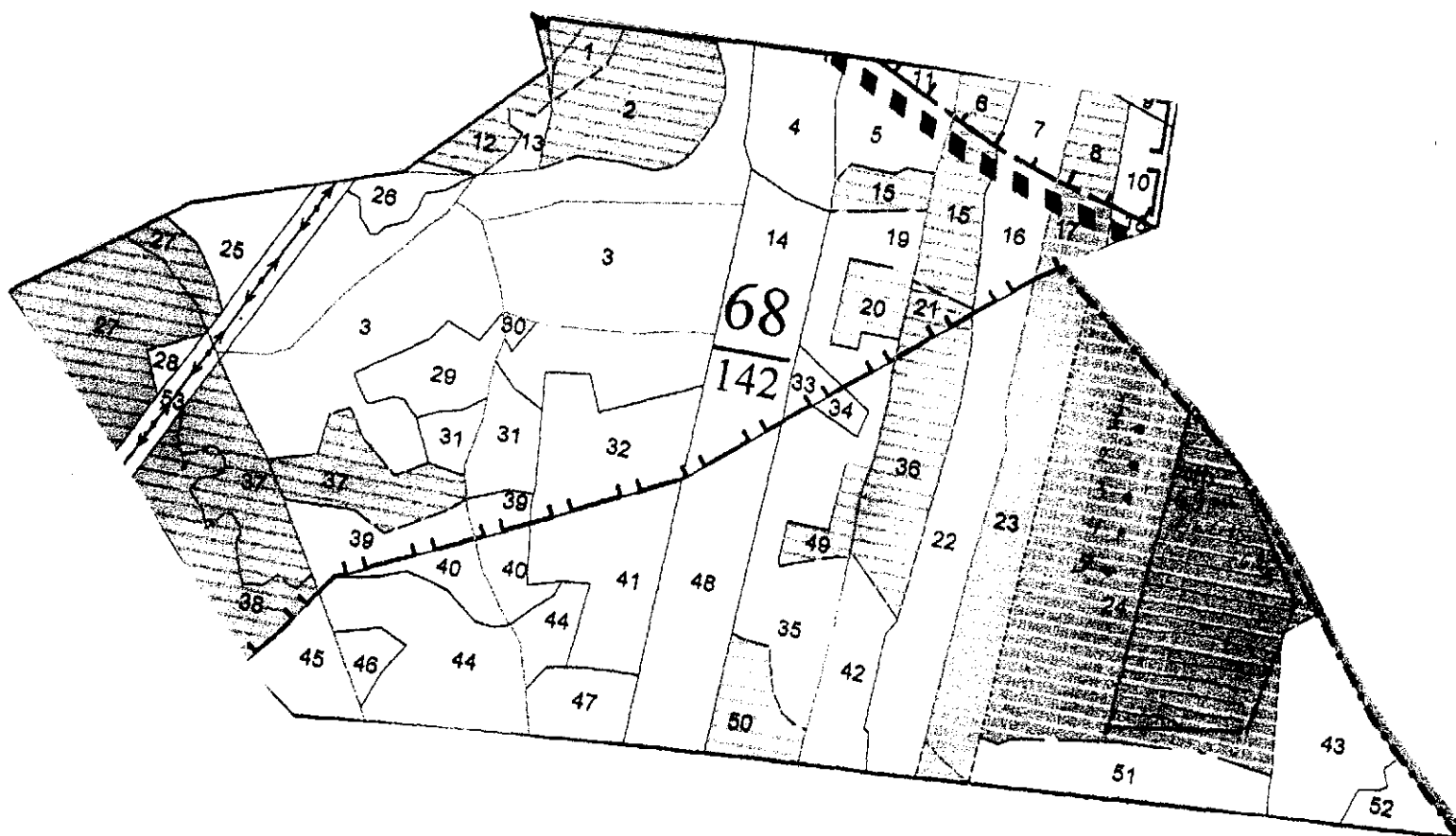

М 1:10000

| N выдела | Ленты (круговой площадки) пересчета | | | | |
|----------|-------------------------------------|----------|-----------|-----------|-------------|
| | N ленты (площадки) | длина, м | ширина, м | радиус, м | площадь, га |
| 24 | - | - | - | - | - |

| Номера точек | Координаты | Румбы линий | Длина, м |
|--------------|------------------------------------|-------------|----------|
| 1 | с.ш. 52°34'42" - б.г. 34°18'58" | - | - |
| 2 | с.ш. 52°34'47" - б.г. 34°18'50" | - | - |
| 3 | с.ш. 52°34'48" - б.г. 34°18'45" | - | - |
| 4 | с.ш. 52°34'50" - б.г. 34°18'43" | - | - |
| 5 | с.ш. 52°34'54" - б.г. 34°18'36" | - | - |

Условные обозначения: • - места корректировки

Исполнитель работ по проведению лесопатологического исследования:

ФИО: Глуханько Виктор Михайлович. Подпись

Дата составления документа 08.11.2017г. Телефон 8 (48347) 20-50-01